

# ÍBÚÐ D

Íbúð: 88 m<sup>2</sup> / Geymsla: 4 m<sup>2</sup>

Íbúðin skiptist í tvö herbergi, stofu, eldhús og baðherbergi. Hún er björt með breiðum dyraopum og rennihurðum inná bað- og svefnherbergi. Úr stofu er gengið á rúmgóðar svalir/verönd. Í eldhúsinu er falleg U-laga eikarinnrétting, eldavél með keramikhelluborði, ofn í borðhæð, vífta og uppþvottavél. Flísalagt er á milli efri og neðri skápa. Ísskápur fylgir ekki. Gólfefni er eikarparket nema á baðherbergi sem er með öryggisdúk með hindrunarlausu að gengi að

sturtusvæði. Í baðherbergi er eikarinnrétting, upphengt salerni með salernisstöð og handklæðaofn. Veggir eru flísalagðir og tengt er fyrir þvottavél og barkalausum þurrkara. Fataskápar eru í forstofu og svefnherbergi. Rúmgóðar svalir / verönd fylgja hverri íbúð og sérgeymsla á sömu hæð við hliðina á íbúðinni. Í kjallara er bílageymsla þar sem hægt er að fá leigt bílastæði. Innangengt er á Hrafnistu í gegnum bílageymsluna.

## Hraunvangur 1

Hæð í húsi	Íbúð númer
2. hæð	204

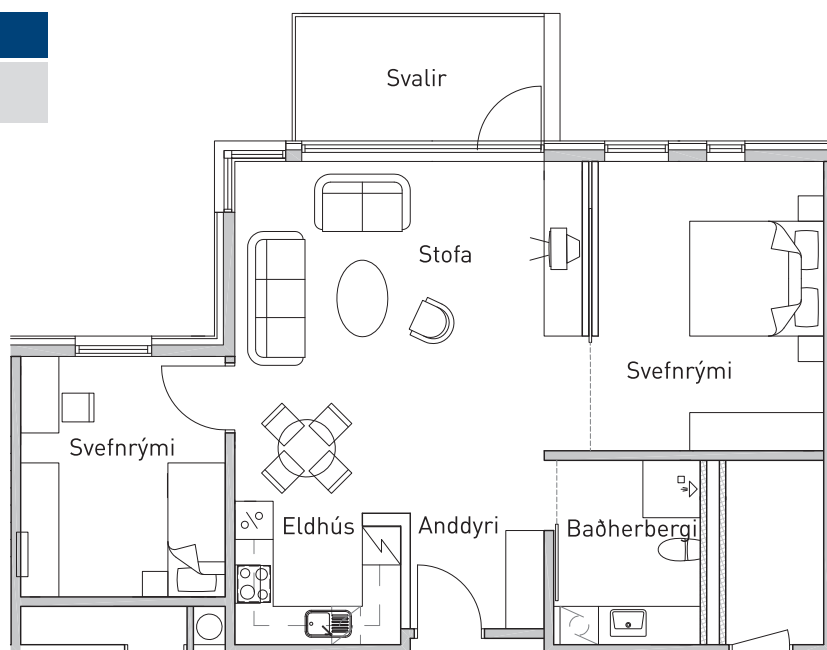

## HRAUNVANGUR

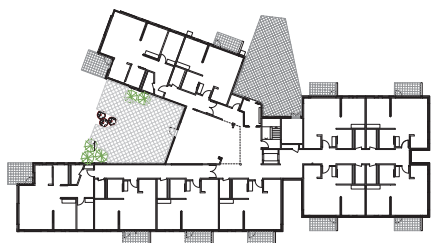

1. hæð

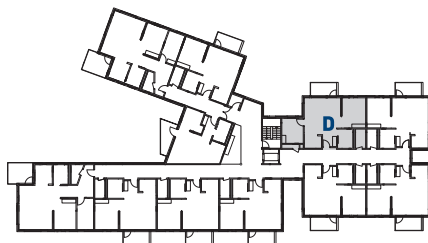

2. hæð



3. hæð



Naustavör er  
dótturfélag  
Sjómanna dagráðs

# NAUSTAVÖR

Öryggi | afþreying | þjónusta

sími: 585 9300 netfang: naustavor@naustavor.is  
www.naustavor.is www.slettan.is