

ÍBÚÐ F

Íbúð: 113 m² / Geymsla: 4 m²

Íbúðin skiptist í tvö herbergi, stofu, eldhús og baðherbergi. Hún er björt með breiðum dyraopum og rennihurðum inná bað- og svefnherbergi. Úr stofu er gengið á rúmgóðar svalir/verönd. Í eldhúsinu er falleg L-laga eikarinnrétting, eldavél með keramikhelluborði, ofn í borðhæð, vífta og uppþvottavél. Flísalagt er á milli efri og neðri skápa. Ísskápur fylgir ekki. Gólfefni er eikarparket nema á baðherbergi sem er með öryggisdúk með hindrunarlausu að gengi að

sturtusvæði. Í baðherbergi er eikarinnrétting, upphengt salerni með salernisstöð og handklæðaofn. Veggir eru flísalagðir og tengt er fyrir þvottavél og barkalausum þurrkara. Fataskápar eru í forstofu og svefnherbergi. Rúmgóðar svalir / verönd fylgja hverri íbúð og sérgeymsla inni í íbúðinni. Í kjallara er bílageymsla þar sem hægt er að fá leigt bílastæði. Innangengt er á Hrafnistu í gegnum bílageymsluna.

Hraunvangur 1

Hæð í húsi	Íbúð númer
1. hæð	110, 111
2. hæð	210, 211
3. hæð	310, 311

Hraunvangur 3

Hæð í húsi	Íbúð númer
1. hæð	130, 131
2. hæð	230, 231
3. hæð	330, 331

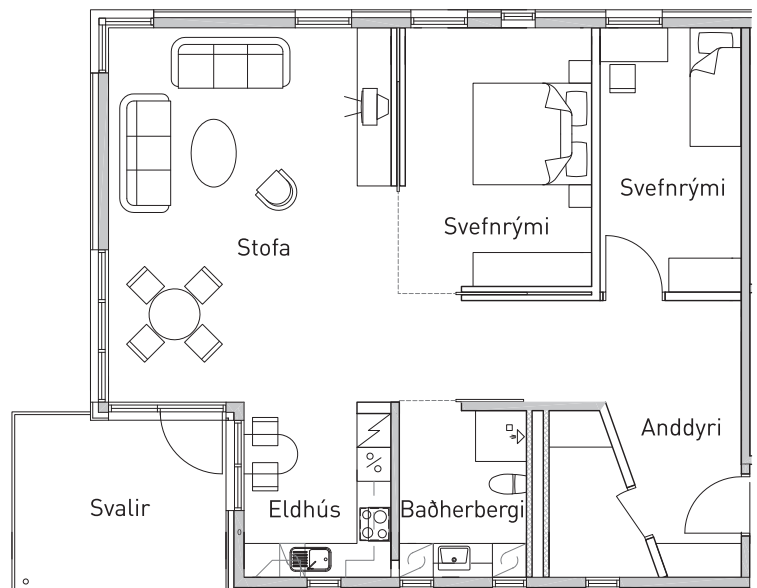

HRAUNVANGUR

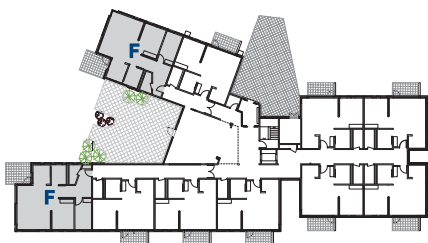

1. hæð



2. hæð

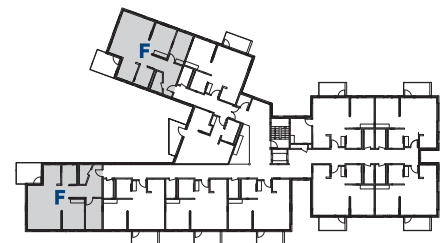

3. hæð



Naustavör er
dótturfélag
Sjómannadagsráðs

NAUSTAVÖR

Öryggi | afþreying | þjónusta

sími: 585 9300 netfang: naustavor@naustavor.is
www.naustavor.is www.slettan.is