

# SKÓGARVEGUR 10 – ÍBÚÐ E

Íbúðin skiptist í forstofu, eldhús, stofu, tvö svefnherbergi, baðherbergi og þvottahús. Úr eldhúsi er gengið út á suðvestur þakverönd. Úr svefnherbergi er gengið út á svalir með svalaskjóli. Allar innréttingar eru með viðaráferð.

Fataskápar eru í svefnherbergi og forstofu. Sólbekkir eru í stofugluggum. Loftlampar eru í eldhúsi, þvottahúsi og á baðherbergi. Íbúðin er búin myndyrasíma.

Í eldhúsinnréttingu er bakaraofn, uppþvottavél og span helluborð. Lampar eru undir efri skápum í eldhúsi. Flísalagt er á milli efri og neðri skápa. Á gólfum er vinylparket nema á baðherbergi og þvottahúsi þar sem gólfplötur er flísalagður með hindrunarlausu aðgengi að sturtusvæði. Veggir á baðherbergi eru flísalagðir í hurðarhæð. Salerni er upphengt og á vegg er handklæðaoafn.

Sérgeymsla er í kjallara. Hjólageymsla er í götuhæð. Mögulegt er að leigja sér stæði í bílageymslu í kjallara eða á bílastæði lóðar.

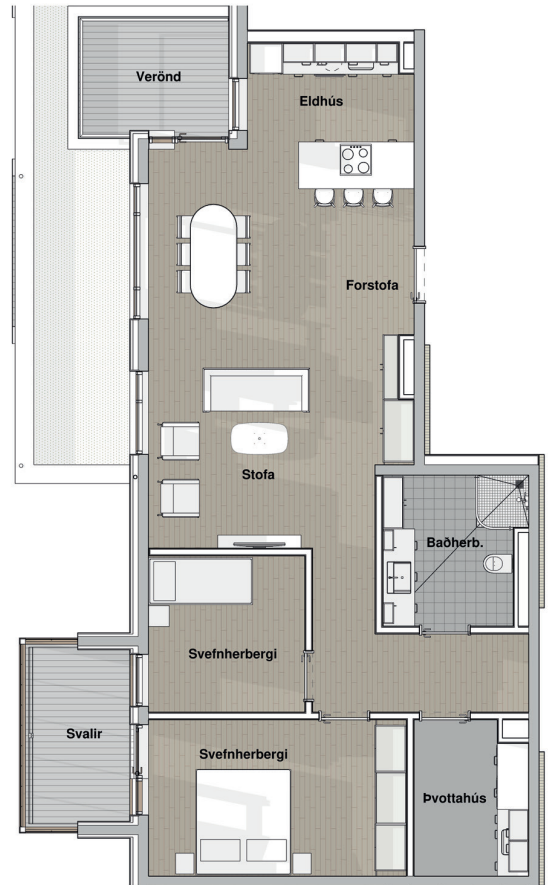

ÍBÚÐ NR:	318
Íbúð	105 m <sup>2</sup>
Geymsla	9 m <sup>2</sup>
Alls	114 m <sup>2</sup>

## SKÓGARVEGUR 10 - jarðhæð



## SKÓGARVEGUR 10 - 1. hæð



## SKÓGARVEGUR 10 - 2. hæð



## SKÓGARVEGUR 10 - 3. hæð



Naustavör er  
dótturfélag  
Sjómannaðagsráðs

# NAUSTAVÖR

Öryggi | afþreying | þjónusta